



PUERTO NARIÑO



CONTENIDO

01	Bienvenida	Cómo llegar, tarifa de ingreso y transporte
02	Descubre Puerto Nariño	Lugares, actividades y puntos de interés
03	Viaja Responsable	Recomendaciones para una visita sostenible
04	Servicios Turísticos	Operadores, guías y servicios locales
05	Agenda	Calendario de eventos y actividades

Nümae, Hola, Iranacuema, Hello, Ritima

Bienvenidos a Puerto Nariño

Un territorio ancestral hogar de tres pueblos indígenas del Amazonas (Magüta - Tikuna, Yagua y Cocama), rodeado de bosques naturales, ríos y vida.

Territorio de agua, selva y cultura viva. Conocido como el "pesebre natural de Colombia".

¿Cómo llegar?

Todo empieza en Leticia. Debes llegar por vía aérea o fluvial y navegar 2 horas río arriba.

Tarifa de ingreso

Los visitantes deben pagar la tarifa de ingreso al llegar al muelle: **\$30.000 COP**. Se recomienda tener efectivo disponible.

Horarios de salida — Leticia a Puerto Nariño

7:00 am 10:00 am 12:00 pm 2:00 pm

Actualizado ene. 2026

- Expresos Tres Fronteras (Los Rojos)
- Transportes Fluvial del Amazonas (Los Verdes)
- Líneas Amazonas (Los Azules)

Tiquete: \$45.000 COP

DESCUBRE PUERTO NARIÑO

VIAJA RESPONSABLE

SERVICIOS TURÍSTICOS

AMAZON BIRD LODGE

RNT: 93432



Sumérgete en el corazón de la selva y descubre un ecolodge único, construido en madera de manera sostenible y diseñado para que vivas la naturaleza con comodidad y estilo. Ubicado en una comunidad indígena a pocos pasos del casco urbano de Puerto Nariño. Nuestro ecolodge te invita a desconectarte del ruido y reconectar con lo esencial, el canto de las aves al amanecer, el susurro del río y la calidez de una cultura que mantiene vivas sus tradiciones. Cada cabaña combina encanto rústico y confort, creando el espacio perfecto para descansar después de un día explorando la selva, navegando por ríos y lagos o aprendiendo de la sabiduría ancestral de la comunidad. Aquí no solo encontrarás alojamiento, sino una experiencia que respeta y protege el entorno, apoyando el desarrollo local y ofrecien

Servicios:

- Nuestro Ecolodge es exclusivo para hospedar familias y grupos de amigos amantes de la naturaleza.
- La capacidad máxima en nuestro ecolodge es de 10 Personas, pensada para garantizar una experiencia personalizada, cercana y profundamente conectada con el entorno.
- Nuestras habitaciones cuentan con ventilación natural y ventiladores elevados.
- En nuestro Ecolodge contamos con energía eléctrica las 24 horas del día.
- Contamos con agua potable y café para el consumo diario de nuestros huéspedes.
- Ofrecemos Servicio de Alimentación típica del Amazonas ,sabores ancestrales preparados con ingredientes locales, donde cada plato cuenta una historia del río, la tierra y la sabiduría indígena (clases de cocina tradicional y rutas gastronómicas por chagras y mercados locales)
- Servicio de wifi
- Contamos con una sala de hamacas donde puedes descansar acompañado de los sonidos del Bosque.
- Disponemos de áreas comunes donde puedes trabajar, leer y disfrutar de la naturaleza mientras deleitas un buen café Colombiano.
- Es importante en nuestro Ecolodge el respeto por todo lo que nos rodea, elementos tangibles e intangibles.
- Somos la generación de la Conservación por eso estamos comprometidos con el cuidado

del Patrimonio Natural y cultural de la región. • Estamos ubicados en una comunidad Indígena. • La distancia a nuestro ecolodge es de 15 minutos caminando [] [] [] desde el área urbana de Puerto Nariño. • Por el río estamos a 5 min [] [] de Puerto Nariño.

Teléfono: +57 3223131523

Dirección: Comunidad Indígena Patrullero

Email: infoamzonasbirding@gmail.com

Robert Ahue

Cocinero tradicional comunitario, especializado en gastronomía local.
Ubicado en la comunidad 12 de Octubre.



Servicios:

Plato insignia: La bandeja Peta-Peta

Teléfono: (+57) 322 226 7974

Dirección: Primer puesto – Categoría Experiencias Gastronómicas

Lola Alcira Pinto

Cocinera informal especializada en gastronomía local.

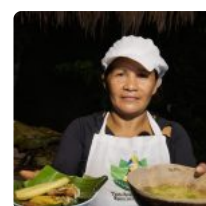

Servicios:

Plato insignia: Inchicapi de Gallina Regional

Teléfono: (+57) 320 238 9682

Dirección: Primer puesto – Categoría Cocinas Tradicionales

Victoria Melendez

Cocinera del restaurante Wikungo - Las delicias de Vicky. Ubicado en Mocagua



Servicios:

Plato insignia: Wikungo 2024 - vegetariano

Teléfono: (+57) 304 334 6451

Dirección: Segundo puesto – Categoría Experiencias Gastronómicas

Francisca del Pilar Veloza

Cocinera del Restaurante las Margaritas



Servicios:

Plato insignia: Delicias del pirarucu

Teléfono: (+57) 311 276 2407

Dirección: Tercer puesto – Categoría Experiencias Gastronómicas

Clara Ahue Cohello

Cocinera del Hotel Lomas del Paiyu



Servicios:

Plato insignia: Envuelto de yuca con pescado.

Teléfono: (+57) 314 403 9038

Dirección: Segundo puesto – Categoría Cocinas Tradicionales

Dolly Almería Ahue

Cocinera del Hotel Yaure Lodge

Servicios:

Plato Insignia: Sabor de la cosecha amazónica - vegetariano

Teléfono: (+57) 314 403 9038

Dirección: Tercer puesto – Categoría Cocinas Tradicionales



Doña Aleida



Wikungo



Los Ancestros



Restaurante Chuchupi



RESTAURANTE BAR LA COSTEÑITA



MAIKU DRINKS COTELERIA



GATROBAR M & Y



RESTAURANTE BISTRO SABORES DE PAPA



RESTAURANTE LOS AMAZONICOS



RESTAURANTE COMIDA RAPIDA DOÑA MARTHA



RESTAURANTE DOÑA IRIS



RESTAURANTE EL TIGRILLO



RESTAURANTE DOÑA LUZ



RESTAURANTE LAS MARGARITAS



YAURE LODGE

Teléfono: 3112761649

Dirección: BARRIO LOMA LINDA

Email: pedroyaure79@gmail.com



HOSTAL BERU

Teléfono: 3205768087

Dirección: BARRIO 8 DE DICEMEBRE



AGENCIA DE VIAJES HOSTAL TATUANE

RNT: 262512

Teléfono: 3227246611

Dirección: CARRERA 5 2-12 LOMA LINDA

Email: leoalmeidaferreira790@gmail.com



INDIGO PUERTO NARIÑO

RNT: 262246

Teléfono: 3125034977

Dirección: CL 6 K 5 C 148

Email: indigocasadepaso@gmail.com



HOSPEDAJE RURAL EL TATATAO

RNT: 253206

Teléfono: 3238039166

Dirección: COMUNIDAD MOCAGUA



Email: mauricioparentemurayari@gmail.com

SADAM ROMANI PEÑA GOMEZ

RNT: 250512

Teléfono: 3103024928

Dirección: COMUNIDAD TICOYA

Email: sadamromanipenagomez06@gmail.com



AGENCIA OPERADORA DE TURISMO DECHI

RNT: 249345

Teléfono: 3144593583

Dirección: COMUNIDAD PATRULLERO

Email: charlierivas053@gmail.com

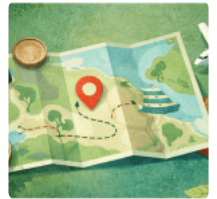

PEDRO ESTEBAN CABRERA PINEDO

RNT: 247644

Teléfono: 3212613565

Dirección: BRR CENTRO

Email: kabreraesteban@yahoo.com



WILLINTONG CARVAJAL CUELLAR

RNT: 244303

Teléfono: 3133375788

Dirección: BRR LOS BAOS

Email: willintongcc1@gmail.com



CONEXION AMAZONAS

RNT: 244213

Teléfono: 3123613288

Dirección: CALLE 5 6-30

Email: jsurream@gmail.com

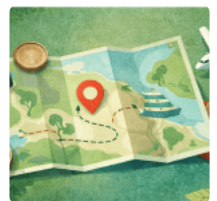

AHUANARI ARAUJO DIEGO GUSTAVO

RNT: 244158

Teléfono: 3136472292

Dirección: SECTOR Lomalinda

Email: diegogustavojd97@gmail.com



ECOHOTEL ALDEA

RNT: 243947



Teléfono: 3125425900

Dirección: FINCA LA ESPERANZA

Email: ecoabnan@gmail.com

SANCOCHO TOURS SUCURSAL PUERTO NARIÑO

RNT: 243060

Teléfono: 3106886128

Dirección: PUERTO NARIÑO

Email: sanco63@hotmail.com

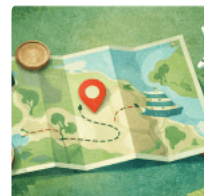

CABAÑAS MASHCO PIRO AMAZONAS

RNT: 242430

Teléfono: 3143253201

Dirección: CL 8 3 127 BRR 8 DE DICIEMBRE

Email: cambresycortes2301@gmail.com



HOSPEDAJE EL TIGRILLO

RNT: 240457

Teléfono: 3147673311

Dirección: CALLE 5 1-32 BARRIO CENTRO

Email: greicykelly2008@hotmail.com



SATORI NATURAL

RNT: 239040

Teléfono: 3106799788

Dirección: CL 7 5 104 BAARIO 8 DE DICIEMBRE

Email: satorietnico@gmail.com

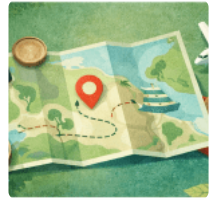

PUERTO NARIÑO VICENTE TOURS

RNT: 238835

Teléfono: 3132394210

Dirección: COMUNIDAD INDIGENA PUERTO ESPERANZA

Email: vicotauro07@gmail.com



MOWACHA

RNT: 238791

Teléfono: 3144890190

Dirección: COMUNIDAD SAN FRANCISCO DE LORETOYACU

Email: carmelovalerio507@gmail.com



RESERVA AGROTURISTICO WOCHINE

RNT: 238685



Teléfono: 3204864817

Dirección: VIA SAN MARTIN

Email: asowochine@hotmail.com

HOSPEDAJE PICAFLOR

RNT: 238598

Teléfono: 3134564428

Dirección: CALLE 3 CR 2 BRR BAOS

Email: danielamarti2005@gmail.com



WILD AMAZON COLOMBIA

RNT: 238217

Teléfono: 3202312731

Dirección: COMUNIDAD INDIGENA TRES ESQUINAS DE BOYAHUAZU

Email: wildamazoncolombia@gmail.com

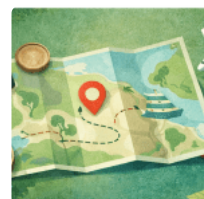

AMASELVA TOURS

RNT: 235040

Teléfono: 3214237872

Dirección: BRR EL PROGRESO

Email: yelsindamian10@gmail.com

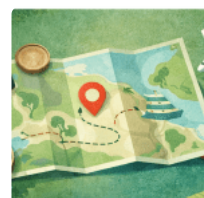

AHUANARI VILLAR RILEY DOLLI

RNT: 225294

Teléfono: 3135464818

Email: universoamazonas@gmail.com



NEUMA AMAZONAS VIAJES

RNT: 220486



Neuma Amazonas es una agencia de viajes ubicada en Puerto Nariño que ofrece experiencias de turismo en la selva amazónica, enfocadas en la observación de aves, fauna y flora, así como en el conocimiento de la cultura Tikuna. Cuenta con un equipo de guías locales especializados en naturaleza, interpretación cultural y gastronomía local, desarrollando recorridos en selva, ríos y comunidades del Amazonas.

Servicios:

La agencia ofrece programas turísticos de naturaleza y birding en el Amazonas colombiano, con diferentes duraciones y niveles de inmersión:

Experiencias de naturaleza: • Programas de 3 a 5 días como: • Experiencia en selva • Descubriendo Puerto Nariño • Del río a la selva • Viaje por las comunidades • Puerto Nariño en familia

Estos incluyen actividades como: • Observación de delfines rosados y grises en el lago Tarapoto • Caminatas y trekking en selva • Observación de fauna (caimanes, perezosos, primates, aves) • Visitas a comunidades indígenas Tikuna • Experiencias culturales (malokas, talleres, gastronomía local) • Navegación en ríos y actividades nocturnas de observación

Experiencias especializadas en aves (Birding): • Rutas: • Pequeños exploradores del cielo (4 días) • Pajareando en Puerto Nariño (5 días) • Birding Expedition / ruta intensiva (7 días)

Incluyen: • Observación de aves en múltiples ecosistemas (lagos, selva primaria y secundaria, comunidades) • Registro de especies • Guías especializados en avistamiento de aves • Recorridos por zonas como Tarapoto, Mocagua, Amacayacu y Perú

Todos los programas contemplan: • Transporte local fluvial • Alojamiento • Guianza local (y opción de guía intérprete) • Actividades y alimentación según itinerario

Sostenibilidad:

Neuma Amazonas orienta su operación hacia un modelo de turismo responsable que integra conservación, educación y comunidad: • Promueve un turismo responsable que cuida, educa y transforma, articulando experiencias en la naturaleza con procesos de sensibilización ambiental. • Desarrolla actividades de observación y registro de aves con enfoque científico, contribuyendo a la protección de especies residentes y migratorias. • Fomenta la formación de “jóvenes guardianes del Amazonas” a través de experiencias educativas en territorio. • Integra a comunidades locales y saberes tradicionales, especialmente de la cultura Tikuna, dentro de la experiencia turística. • Articula turismo, conservación y educación como base para la protección de los ecosistemas amazónicos.

Teléfono: 3104091397

Dirección: CL 4 3 03 BRR 13 DE MAYO

Email: anglade.marine974@gmail.com

HOSTAL TATO

RNT: 218717

Teléfono: 3235111021

Dirección: CALLE 4 1-54 BRR CENTRO

Email: hostaltato@gmail.com



CESAR DAVID CUBILLOS GARZON

RNT: 209291

Teléfono: 8858964

Dirección: CALLE 7 # 5 - 104 BARRIO 8 de diciembre

Email: qbillos@gmail.com



GIN RUSBEL TORRES RAMOS

RNT: 202920

Teléfono: 3115224797

Dirección: CL 6 6 05

Email: boratikuna@gmail.com



REFUGIO TURISTICO MAIKU

RNT: 199959

Teléfono: 3212857134

Dirección: CARRERA 3 3-18 BARRIO 13 DE MAYO

Email: refugioturisticomaiku@gmail.com



SERGIO ORLANDO LEON GAITAN

RNT: 187367



Teléfono: 3102796068

Email: reservas_leticia@yahoo.com

YAKU AMAZONAS TOURS

RNT: 186627

Teléfono: 3209038253

Dirección: CARRERA 4 7-05 BRR OCHO DE DICIEMBRE

Email: rimarin20@gmail.com

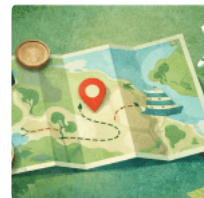

CABAÑAS GUACHAYASAI

RNT: 180126

Teléfono: 3107980578

Dirección: COMUNIDAD DE VALENCIA

Email: gulu1929@hotmail.com



ASOCIACION DE GUIAS TURISTICOS BAQUIANOS Y TRANSPORTADORES TURISTICOS YEWAE.

RNT: 178653

Teléfono: 3144262000

Dirección: BARRIO 8 DE DICIEMBRE

Email: abner.ramos.ptonarino@gmail.com



AGENCIA DE TURISMO AMAZON JUNGLE JOHNNY TOURS

RNT: 172409

Teléfono: 3234758072

Dirección: CALLE 5 4 03 BARRIO EL PROGRESO

Email: exploraamazonas@gmail.com



HOTEL CABAÑAS DEL FRAILE

RNT: 169031

Teléfono: 3104075239

Dirección: VIA COMUNIDAD SAN FRANCISCO

Email: arcentalesyesenia@gmail.com



AMAZON SELVA EXPEDITION

RNT: 167162

Teléfono: 3147673311

Dirección: CALLE 5 1-32 BARRIO CENTRO

Email: greicykelly2008@hotmail.com

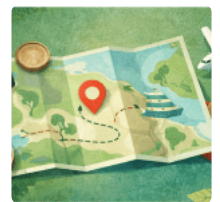

DEIVI MORA LEON

RNT: 165564

Teléfono: 3142677706

Dirección: BRR CENTRO

Email: deivimoraleonsupernumerario@gmail.com



CHAUTANUGU AMAZON HOSTEL

RNT: 161151

Teléfono: 3214830443

Dirección: COMUNIDAD DE PALMERAS

Email: amaraljordan82@gmail.com



HOSPEDAJE MAIKU PUEBLO

RNT: 160892

Teléfono: 3203389432

Dirección: CRA 3 3-18

Email: refugioturisticomaiku@gmail.com



MARELVI YINETH LAUREANO VENITEZ

RNT: 156980



Teléfono: 3204332527

Dirección: BRR PROGRESO

Email: marelvilaureano@gmail.com

SILVIO LOPEZ AHUE

RNT: 156977

Teléfono: 3229483797

Dirección: CR 2 7 25 BRR OCHO DE DICIEMBRE

Email: silviolopeza95@gmail.com

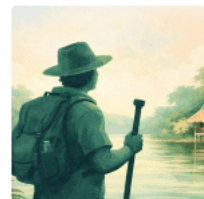

CAVAÑA TARAPOTO

RNT: 156345

Teléfono: 3138898857

Dirección: COMUNIDAD SANTA CLARA DE TARAPOTO

Email: santaclaradetarapoto@gmail.com



MAGIA AMAZONIA

RNT: 155430

Teléfono: 3502866696

Dirección: BARRIO TRECE DE MAYO

Email: magia.amazonia@gmail.com

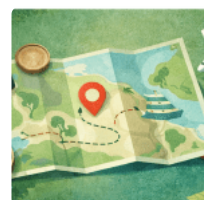

OBSIMAR LOPEZ AHUE

RNT: 155427

Teléfono: 3232123379

Email: obsimarlopez.79@gmail.com



NATURALEZA AMAZONICA

RNT: 151365

Teléfono: 3227730269

Dirección: CALLE 4 5 143 BARRIO LOS BAOS

Email: cristianbolanosotelo11@gmail.com



HOSTAL TATUANE

RNT: 149880

Teléfono: 3227246611

Dirección: CARRERA 5 2-12 LOMA LINDA

Email: leoalmeidaferreira790@gmail.com



WIKUNGO HOTEL

RNT: 140754

Teléfono: 3125946687



Dirección: CARRERA 2 7-52 BARRIO 8 DE DICIEMBRE

Email: wikungo.hotel@gmail.com

CABAÑAS DECHI

RNT: 137839

Teléfono: 3144593583

Dirección: COMUNIDAD PATRULLERO

Email: charlierivas053@gmail.com



AMAZON JUNGLE TOUR

RNT: 125182

Teléfono: 3106062740

Dirección: CR 5 14 B 30 BRR SIMON BOLIVAR

Email: gferrocarmona31@gmail.com



OXIGENO AMAZONAS

RNT: 125115

Teléfono: 3206445022

Dirección: CALLE 4 FRENTE AL CDI

Email: oxigenoamazonas@gmail.com

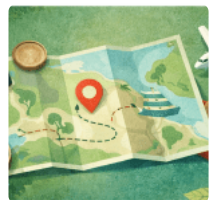

ALDEA MORUAPU

RNT: 123450

Teléfono: 3142857219

Dirección: CARRERA 5 2-56 BARRIO 13 DE MAYO

Email: ramoncoello72@gmail.com



CABAÑAS CAPINURI LAGOS TARAPOTO

RNT: 115848

Teléfono: 3132660621

Dirección: COMUNIDAD INDIGENA SANTA CLARA LAGO TARAPOTO

Email: miguel.ahue@gmail.com



ILEANA VEGA RAMIREZ

RNT: 115513

Teléfono: 3133325484

Dirección: CL 4 2 135

Email: paradisohayahuasca@gmail.com



REFUGIO AMAZONICO EWARE

RNT: 115502



Teléfono: 3114743466

Dirección: PUERTO NARIÑO

Email: castillocarlosuriel@yahoo.com

ARCESIO COELLO AHUE

RNT: 100606

Teléfono: 3223756118

Dirección: PUERTO NARIÑO

Email: coelloahuearcesio@gmail.com



LINDER NAPUCHE LINARES

RNT: 95424

Teléfono: 3123709660

Dirección: CL 4 5 35

Email: napuchelinder@gmail.com



AMAZONASCOLOMBIA.COM

RNT: 94153

Teléfono: 6085927108

Dirección: CR 2 6 67

Email: amazonascolombia@gmail.com

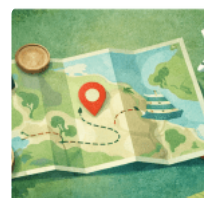

HOSTAL AIKUNA

RNT: 82162

Teléfono: 3212901780

Dirección: CARRERA 6 7-30 BARRIO 8 DE DICIEMBRE

Email: ahuecuellar.ismenia@gmail.com



AGENCIA DE TURISMO AMAZON FRONTERA JUNGLE TOURS

RNT: 79854

Teléfono: 3135464818

Dirección: CALLE 4 1-45 BARRIO LOS BAOS

Email: universoamazonas@gmail.com

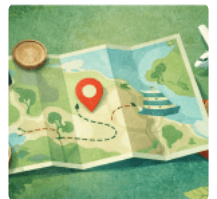

NAEMW HOSPEDAJE

RNT: 69953

Teléfono: 3203979361

Dirección: CRA 3 8-106 BARRIO 8 DE DICIEMBRE

Email: eleasarnaigyu@hotmail.com



ELIO HOOLGER ASIS LEYVA NIÑO

RNT: 67769

Teléfono: 3147377380

Dirección: (!) COMUNIDAD SAN FRANCISCO

Email: elioleyva2012@gmail.com



OTONIEL VALERIO LINARES

RNT: 66739

Otoniel Valerio Linares es un guía profesional del Amazonas colombiano, especializado en avistamiento de aves, naturaleza y cultura amazónica. Con más de 10 años de experiencia, ha explorado el trapecio amazónico identificando rutas clave y registrando especies de interés, consolidándose como referente en turismo de naturaleza.

Ha participado en procesos comunitarios y de educación ambiental, impulsando iniciativas como grupos de observadores de aves y espacios interculturales en torno a la ornitología. Su enfoque integra conocimiento científico, saberes locales e interpretación ambiental, ofreciendo experiencias auténticas y responsables con el territorio.

Servicios:

A través de su experiencia y de iniciativas como Amazonas Birding, ofrece una amplia gama de servicios turísticos especializados:

Rutas de avistamiento de aves • Expediciones guiadas en selva, lagos y riberas amazónicas
• Observación de especies endémicas, migratorias y representativas • Salidas especializadas para fotografía de naturaleza • Listados de especies (checklist) y acompañamiento técnico • Experiencias desde el amanecer, momento ideal para la actividad



Turismo de naturaleza • Caminatas ecológicas en bosque primario y secundario • Navegación por ríos y lagos amazónicos • Interpretación de flora, fauna y ecosistemas • Experiencias en áreas clave como Parque Nacional Natural Amacayacu y entornos de Puerto Nariño, reconocidos por su alta biodiversidad.

Experiencias culturales amazónicas • Interacción con comunidades indígenas locales • Interpretación de saberes ancestrales y cosmovisión amazónica • Gastronomía tradicional y experiencias comunitarias • Turismo sostenible con enfoque educativo y de conservación

Valor diferencial • Amplio conocimiento del territorio amazónico • Experiencia comprobada en aviturismo y conservación • Integración de ciencia, cultura y turismo sostenible • Enfoque personalizado para viajeros, investigadores y fotógrafos.

Sostenibilidad:

El trabajo de Otoniel Valerio Linares se fundamenta en un modelo de turismo sostenible en la Amazonía, donde la conservación del territorio, el respeto por la cultura local y el bienestar comunitario son prioritarios. Su enfoque parte de entender la selva no como un recurso a explotar, sino como un ecosistema vivo que debe ser protegido y valorado.

Conservación de la biodiversidad Promueve prácticas responsables de avistamiento de aves que minimizan el impacto en los hábitats naturales, evitando la alteración del comportamiento de las especies. A través de la educación ambiental, sensibiliza a los visitantes sobre la importancia de proteger la avifauna y los ecosistemas amazónicos.

Turismo de bajo impacto Diseña rutas que priorizan senderos ya establecidos y grupos reducidos, disminuyendo la huella ecológica

Fortalecimiento comunitario Integra a comunidades locales e indígenas en las experiencias turísticas, generando ingresos justos y promoviendo la transmisión de saberes ancestrales. Su trabajo contribuye a que el turismo sea una alternativa económica sostenible que fortalezca la identidad cultural.

Uso responsable de recursos Promueve prácticas como el ahorro de agua, la reducción de residuos y el consumo de productos locales, alineando la experiencia turística con principios de economía circular y sostenibilidad.

Teléfono: 3142947782

Dirección: COMUNIDAD PATRUYERO

Email: ottovaleriolinares@gmail.com

ECOCABAÑAS MANGUARE

RNT: 65588

Teléfono: 3112764873

Dirección: CALLE 4 5-52

Email: cabanasturisticsmanguare@hotmail.com



WAINER PRINCE COELLO ALMEIDA

RNT: 65107

Teléfono: 3208271112

Dirección: CL 7 5 53 BRR OCHO DE DICIEMBRE

Email: wainerprince06@gmail.com



AMAZONAS COYA TOURS

RNT: 65106

Teléfono: 3224834932

Dirección: COMUNIDAD SIETE DE AGOSTO

Email: joaquinjairvasqueztenazoa@gmail.com



FLOR DE LA SELVA

RNT: 60644

Teléfono: 3214851398

Dirección: CARRERA 4 7-05 BARRIO 8 DE DICIEMBRE

Email: florenmijardin27@gmail.com



NAINEKU AMAZON TRIP

RNT: 58916

Teléfono: 3148270542

Dirección: PUERTO NARIÑO

Email: nainekuamazontrip@gmail.com



HOSPEDAJE FAMILIA NAIYU

RNT: 58756

Teléfono: 3105600186

Dirección: BARRIO OCHO DE DICIEMBRE

Email: exalop_geminis2007@yahoo.es



FRANCISCA PAIME CURICO

RNT: 57212

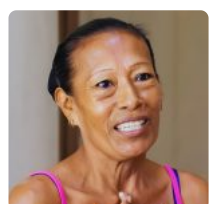

Teléfono: 3112230871

Dirección: PUERTO NARIÑO

Email: francisca132017@gmail.com

WAIRA SELVA HOTEL

RNT: 39781

Teléfono: 3138956236

Dirección: PUERTO NARIÑO

Email: contabilidad@wairahotel.com.co



MALOKA NAPU

RNT: 30743

Maloka Napu es un refugio único ubicado en Puerto Nariño, el "Pesebre natural de Colombia", un destino mágico libre de vehículos donde la exuberante selva se entrelaza con la cultura indígena. Nuestro nombre proviene de la lengua Tikuna y significa "casa sobre cerro o loma sagrada", el lugar donde, según la leyenda, los dioses dieron origen a seres míticos y transmitieron el conocimiento de los tres mundos: espiritual, terrenal e inframundo.

Ofrecemos una experiencia auténtica y de inmersión total en el Amazonas, con espacios inspirados en la cosmovisión tradicional para conectar con la sabiduría ancestral de las comunidades locales. Cada detalle está diseñado para el bienestar del viajero y el respeto absoluto por el territorio, permitiendo descubrir la esencia de la selva y su vasta bio

Servicios:

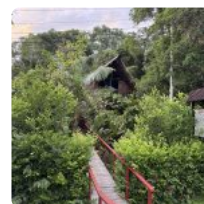

· Alojamiento en cabañas y habitaciones privadas (Omacha, Yewae, Tucuchi) o dormitorios compartidos, diseñados con maderas locales y frescos techos de palma de Caraná. · Taller de cocina interactivo "Sabores y saberes" con ingredientes amazónicos ancestrales. · Avistamiento de aves guiado por expertos locales para identificar especies emblemáticas. · Recorrido de conexión natural por los Lagos de Tarapoto y avistamiento de delfines rosados. · Caminatas nocturnas inmersivas para descubrir la fascinante fauna oculta de la selva.

Sostenibilidad:

· Infraestructura tradicional elaborada artesanalmente por expertos locales, manteniendo vivas las tradiciones de generación en generación. · Apoyo directo a la economía local e integración respetuosa de las costumbres de las culturas Tikuna, Cocama y Yagua. · Promoción activa y respeto estricto de la biodiversidad, operando bajo normativas de protección de flora y fauna silvestre. · Entorno seguro con política de tolerancia cero hacia cualquier tipo de abuso o explotación, garantizando un turismo responsable, equitativo y ético.

Teléfono: (+57) 310 855 2694

Dirección: CALLE 4 2-124

Email: ecodestinosreservas@gmail.com

AGENCIA OPERADORA DE TURISMO LOS ANDARIEGOS DEL PAIYUSAS

RNT: 29079

Teléfono: 3106075190

Dirección: CALLE 7 2-26 BARRIO 8 DE DICIEMBRE

Email: losandariegosdelpaiyu@yahoo.com.co

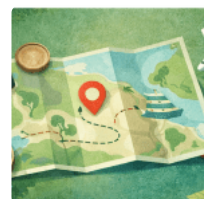

HOSTAL Y ARTESANIAS TACHIWA

RNT: 23613

Teléfono: 3124302332

Dirección: PUERTO NARIÑO

Email: artesaniatachiwa@hotmail.com



ALTO DEL AGUILA CABAÑAS DEL FRAYLE

RNT: 22455

Teléfono: 3112347292

Dirección: ALTO DEL AGUILA CABAÑAS DEL FRAILE

Email: altodelaguila@hotmail.com



ISMENIA AHUE CUELLAR

RNT: 18615

Teléfono: 3212901780

Dirección: CARRERA 6 7-30 BARRIO 8 DE DICIEMBRE

Email: ahuecuellar.ismenia@gmail.com



HOTEL LOMAS DEL PAIYU

RNT: 8107



Teléfono: 3132684400

Dirección: CALLE 7 2-26 BARRIO 8 DE DICIEMBRE

Email: hotellomasdelpaiyu@yahoo.com

ECODESTINOS VIAJES Y TURISMO EU

RNT: 5674



Somos un operador turístico del Trapecio Amazónico y Puerto Nariño, comprometido con la sostenibilidad y la conservación. Promovemos el turismo de selva y bienestar como herramienta de transformación y empoderamiento comunitario.

Trabajamos con guías certificados, intérpretes culturales y orientadores locales, en articulación con comunidades indígenas (Tikuna, Huitoto, Cocama y Yagua) y sabedores del territorio. Nuestro propósito es visibilizar la riqueza del Amazonas mediante experiencias auténticas que valoran la sabiduría ancestral, protegen el ecosistema y fomentan un desarrollo sostenible y regenerativo.

Servicios:

Encuentros con Comunidades: Creemos en un conocimiento que se transmite desde la experiencia viva. Compartimos medicina tradicional, relatos, prácticas culturales y formas de vida que mantienen el equilibrio con la naturaleza. Facilitamos experiencias en territorios como: Mocagua y la Fundación Maikuchiga (protección de primates). San Martín de Amacayacu, apoyando sus procesos comunitarios y culturales. Valencia e Isla Cacao, integrando la naturaleza con la vida local. Inmersión Cultural Amazónica: Viajes guiados por sabedores locales para aprender de medicina tradicional, arte indígena, mitología y la profunda relación espiritual y material entre las comunidades y la selva. Navegación y Naturaleza: Expediciones respetuosas por el río Amazonas, avistamiento de delfines rosados y recorridos inmersivos por los místicos Lagos de Tarapoto y el Parque Nacional Natural Amacayacu. Disfrute de Sabores Tradicionales del Territorio con Productos Locales: Sabores auténticos preparados con ingredientes provenientes de las chagras tradicionales, como pescados frescos, frutos exóticos y ajíes ancestrales, diseñados para alimentar el

cuerpo y el espíritu. Turismo de Bienestar en Amazonas: Actividades cuidadosamente diseñadas para la reconexión total de mente, cuerpo y espíritu en el pulmón del mundo. Ofrecemos baños de bosque, caminatas conscientes y un turismo de descanso profundo que renueva tu vitalidad en perfecta armonía con el entorno. Expediciones de Vida Silvestre y Aves: Rutas especializadas (pajareadas y caminatas nocturnas) para conectarse íntimamente con la inmensa biodiversidad amazónica al ritmo natural de la selva.

Sostenibilidad:

Nuestra operación se fundamenta en un modelo regenerativo donde el turismo no genera impactos negativos, sino que aporta positivamente al ecosistema y a la sociedad. Guiados por nuestras estrictas políticas de responsabilidad y compromiso con la sostenibilidad ambiental, garantizamos un turismo de muy bajo impacto en la selva.

El Territorio como Eje: Todas nuestras expediciones se diseñan y ejecutan con el respeto, la autorización y el protagonismo absoluto de las comunidades indígenas aliadas de Puerto Nariño y sus alrededores. Impacto Directo: Aseguramos una contribución económica real y directa para el desarrollo social de las familias locales. Fortalecemos economías sostenibles, como el cultivo de vainilla y diversos proyectos comunitarios, promoviendo simultáneamente la conservación de la fauna silvestre y los saberes tradicionales. Sabiduría y Liderazgo Local: Reconocemos profundamente el rol vital de los sabedores locales y celebramos de manera constante el liderazgo de las mujeres amazónicas. Las apoyamos y valoramos como guías fundamentales y auténticas guardianas y protectoras del territorio.

Teléfono: (+57) 310 855 2694

Dirección: CALLE 4 2-124

Email: info@ecodestinos.com.co

RESTAURANTE CASA JAGUAR



AMAZONAS BIRDING



RNT: 93432

Amazonas Birding es una agencia de viajes especializada en observación de aves, naturaleza y cultura en el Trapecio Amazónico, creada en el 2016 en el municipio de Puerto Nariño. Actualmente nos encontramos ubicados en la comunidad indígena Patrullero. Zona rural a 20 minutos del área urbana de Puerto Nariño. Ofrecemos servicios que permiten visibilizar, promover y conservar las Aves, el patrimonio natural y cultural de la región mediante actividades turísticas y de conservación generando alternativas de desarrollo sostenible.

Trabajamos bajo los principios éticos de respeto, igualdad y equidad por las comunidades locales resaltando su protagonismo como guardianes del río y de la selva.

Servicios:

Rutas Pajareras: · Puerto Nariño · Pajareada en Leticia · Islas río Amazonas · Lago Tarapoto · PNN Amacayacu Amazon Bird Lodge

Sostenibilidad:

· Planes diseñados con criterios de sostenibilidad y bajo impacto Ambiental. · Guías locales expertos que comparten su conocimiento y saber ancestral. · Contribución directa al desarrollo económico y social de las comunidades indígenas.

Teléfono: (+57) 314-294 7782

Dirección: Comunidad Indígena Patrullero

Email: infoamazonasbirding@gmail.com

AGENDA

Día Mundial de los Humedales

Fecha: 02/02/2026

Jornada de limpieza y protección de los humedales



Día del Artesano - Feria Artesanal

Fecha: 19/03/2026



Aniversario de Puerto Nariño

Fecha: 01/04/2026



Día Internacional del Deporte y la actividad física

Fecha: 06/04/2026

CARRERA / CIRCUITO RECREATIVO



Global Big Day

Fecha: 10/05/2026

JORNADA DE PAJAREO EN EL CASCO URBANO Y COMUNIDADES



Día de la Gastronomía Sostenible

Fecha: 18/06/2026

2do encuentro de cocina - NAANE MECHAWÀ, La Amazonia en la mesa



Semana Natütama

Fecha: 17/08/2026

Lugar: Casco Urbano

Las abuelas cantoras (Aves).

Contacto: Diana Luz Orozco Cel. 311 632 9230



Día del Patrimonio Cultural

Fecha: 10/09/2026

Armonización indígena y actividad cultural



Día Mundial del Turismo

Fecha: 27/09/2026

Conversatorio experiencial, Turismo sostenible



OLIMPIADAS INDÍGENAS

Fecha: 10/11/2026



FESTIVAL AUTÓCTONO DE DANZA, CUENTO Y MURGA

Fecha: 28/12/2026

